

Dr. Roberta Pozzi, DVM S.I.A.V.
Italian Veterinary Acupuncture Society
www.sia-v.itvas.org www.pozzi.cc
Senago-Milano



*Patologie del rachide nel cane e nel gatto:
terapia con Agopuntura*

Patologie della colonna vertebrale

Discopatie

♂ Lombari

♂ Dolore lombare

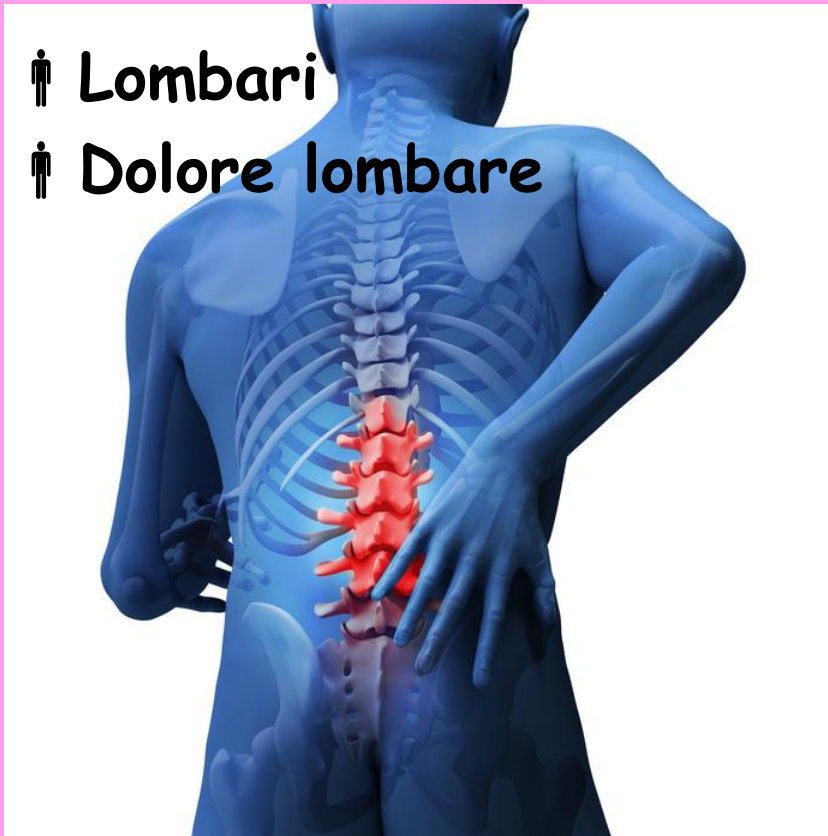

🐕 toraco lombari

🐕 Debolezza - paralisi



Discopatie

🐕 4-6 anni di età

🐱 Rara

🐕 condrodistrifiche

🐱 Traumi

🐕 Bassotto

🐕 Pechinese

🐕 Shih-tsu

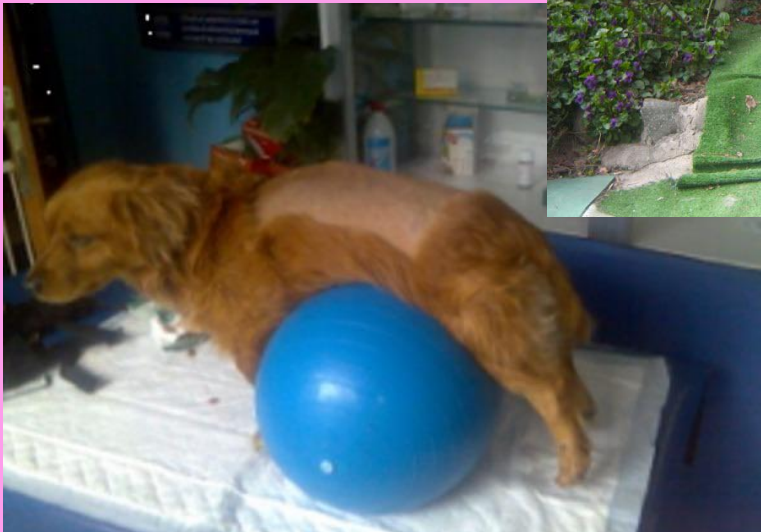

Taglia media -grossa
6 anni in su

Discopatie

Toraco lombare

 cifiosi



Cervicale

 Rigidita' del collo

Lombo-sacrale MNI



-  Algia
-  Paresi
-  Paraplegia
-  Ipo-ariflessia
-  Incontinenza (Corlazzoli D.2010)

Sindrome della Cauda Equina

Neoplasie

Malattie infettive

 Discospondilite (Robert E. 1993)

Zoppia

Dolorabilità L/S

 +/- riflesso sciatico-pudendo perinealea

Atrofia muscolare

 incontinenza urinaria e fecale

 Traumi autoinflitti (Barthez and Morgan 1994)

Lussazioni atlanti epistrofiche

- Razze toy

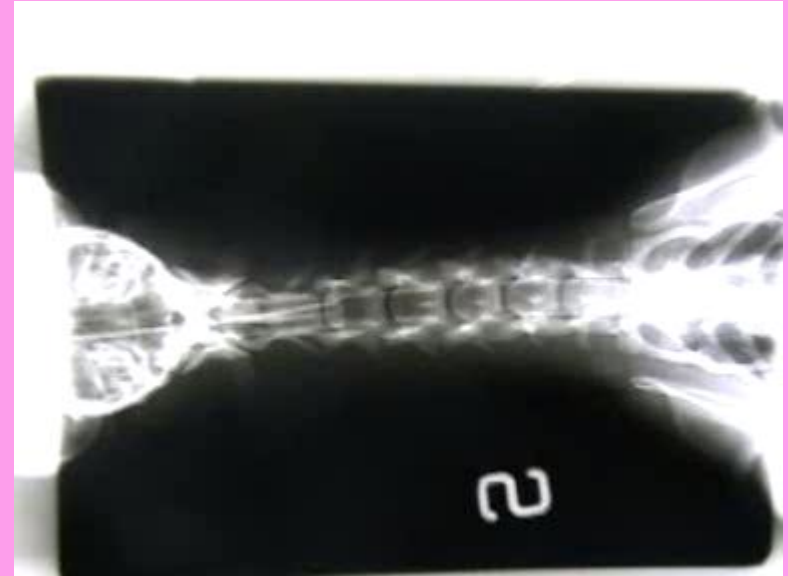

Instabilita' cervicale caudale Sindrome di Wobbler

- Alani
- Doberman
- Dalmata



Spondilosi essenziale idiopatica

- Artrosi primaria da senescenza
- Artrosi in altre sedi



Traumi

- Incidenti
- Cadute
- Atti crudeli

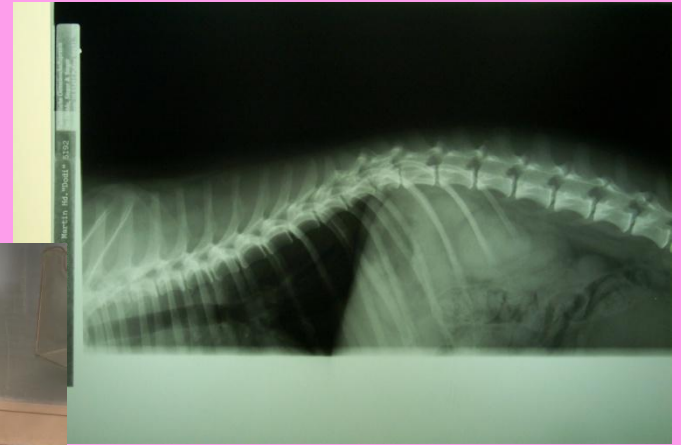
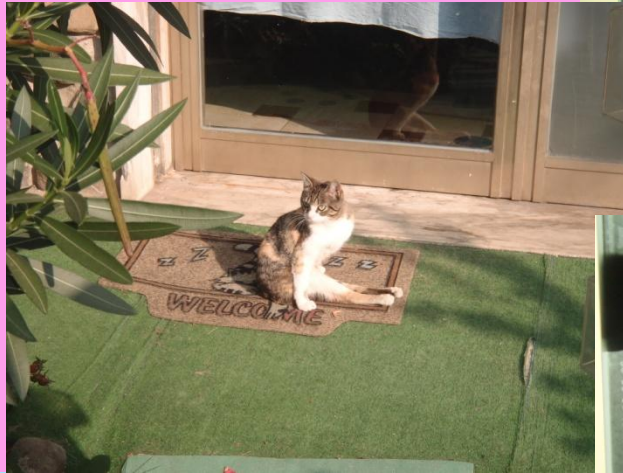

terapia

🚑 Chirurgica

🚑 Conservativa



Conservativa

Fans

Antidolorifici

Riposo in gabbia

Fisioterapia
controllata

Agopuntura

Shiatsu



Agopuntura

 **Antalgico- analgesico**

 Effetto immunomodulatore

 Effetto di regolazione neuro-umorale

 **Effetto decontratturante-antispastico**

 Effetto ansiolitico-antidepressivo

 **Effetto vasomodulatore e trofico**

 **Effetto sedativo**

☯ Trattamenti mono- bisettimanali

☯ Associati

- ☯ Tuina
- ☯ Shiatsu
- ☯ Idrokinesioterapia
- ☯ Fisiokinesioterapia



WATSU

TAVOLE DI MARMO IN
ACQUA

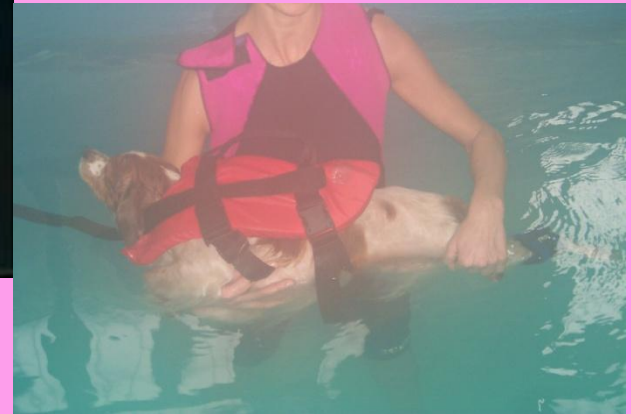

ACQUA CALDA E STIRAMENTI

Benessere animale

- Priva di effetti collaterali
- Accelera tempi di recupero dopo la chirurgia
- Terapia del dolore
- Unico trattamento possibile

BALOO



BALOO

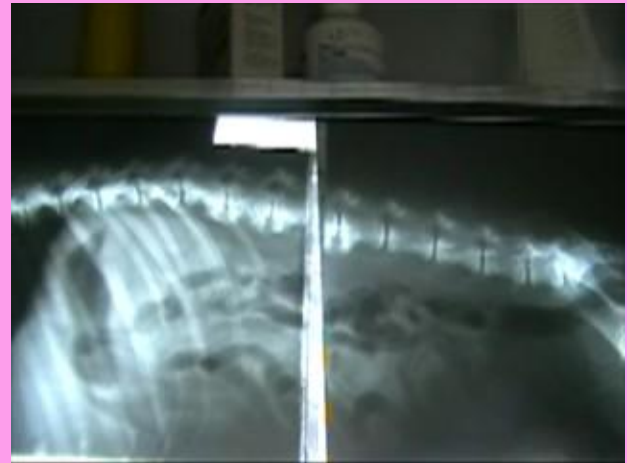
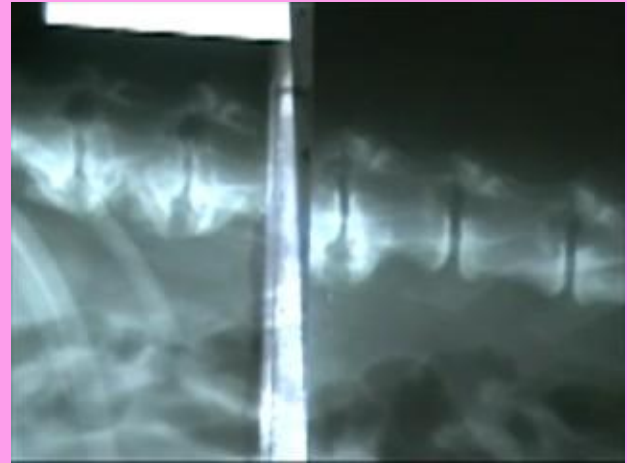
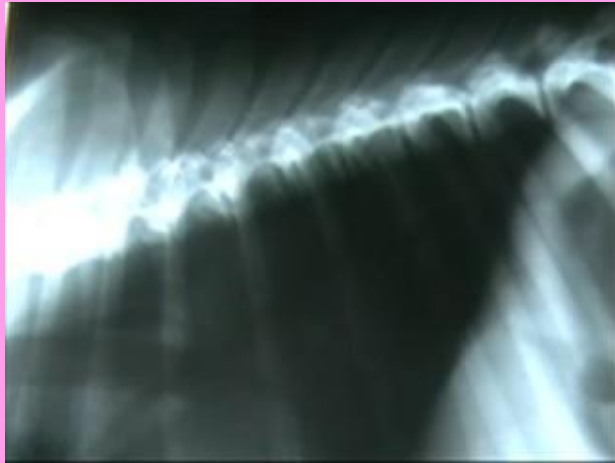

BALOO



BALOO



BALOO



- POLSO PROFONDO E VUOTO

- LINGUA GONFIA DIETRO E SOTTILE DAVANTI

**DOPO 1° TRATTAMENTO STAVA
MEGLIO AVEVA VOGLIA DI
GIOCARE E STARE CON ALTRI**

CANI

IL TUTTO DURAVA UN BAILO DI GG

4VG 14 VG BO LAN bil

BALOO



BAI HUI posteriore

12 SI

9SI 4LI



DOPO AGOPUNTURA E
SHIATSU STAVA
DECISAMNETE MEGLIO

BALOO

IDROMASSOTERAPIA



BALOO



**QUALITA' DELLA VITA
UMORE OTTIMO
VOGLIA DI GIOCARE**

**RUBA IL CIBO
TENTATIVI DI CORRERE**



KYLE



KYLE



**Coxartrosi bilaterale gonartrosi
sinistra**



KYLE

**SPOSTAMENTO BARICENTRO A DX
CARICO INCOMPLETO POST SX
IPOMIOTROFIA POSTERIORE
ABDUZIONE ENTRAMBI GOMITI**

**TUMEFUZIONE MEDIALE GINOCCHIO SX
ALGIA FLEX/EST CON RUMORI DI CREPITIO**

**TEST COMPRESSIONE TIBIALE E CASSETTO
POSITIVI SX**

**ROM RIDOTTA ARTICOLAZIONI COXO-FEMORALI
E DOLORE**

**ROM GOMITI RIDOTTI, TUMEFUZIONE
PERIARTICOLARE BI-LATERALE**

**RUMORI DI CREPITIO ENTRAMBI GOMITI E
DOLORE**

DOLORE PALPAZIONE COLONNA VERTEBRALE



KYLE
VISITA NEUROLOGICA
ATASSIA LOCOMOTORIA
PARAPARESI POSTERIORE
RIDUZIONE:
DEL SALTELLAMENTO
POSIZIONAMENTO PROPRIOCETTIVO
DELLA RETRAZIONE
DEI RIFLESSI SPINALI
LESIONE PRESUNTA L4-S2

KYLE

- TERAPIA CONSERVATIVA
- RIDUZIONE DI PESO



KYLE

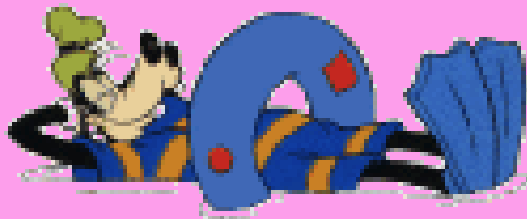

 ZHEN DUAN

shen ottimo

Lingua sottile e ampia

Voce sospetto paralisi laringea

Non nuota ha paura

Acqua fresca

Soffre caldo

Polso teso e superficiale
(dolore)

Soggetto terra/fuoco

- ☯ VUOTO DI QI
- ☯ DEFICIT DI XUE
- ☯ ACCUMULO DI FLEGMA
bi osseo cronico
- ☯ STASI

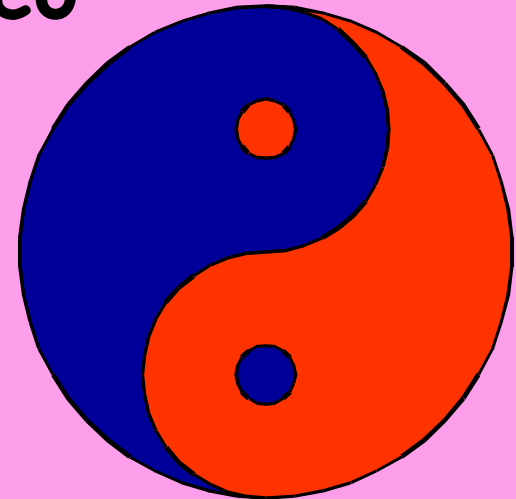

TERAPIA

- Tonificare qi e xue e far circolare
- Risolvere la stasi (bi osseo)
- Risolvere il dolore
- Migliorare la qualita' della vita

KYLE

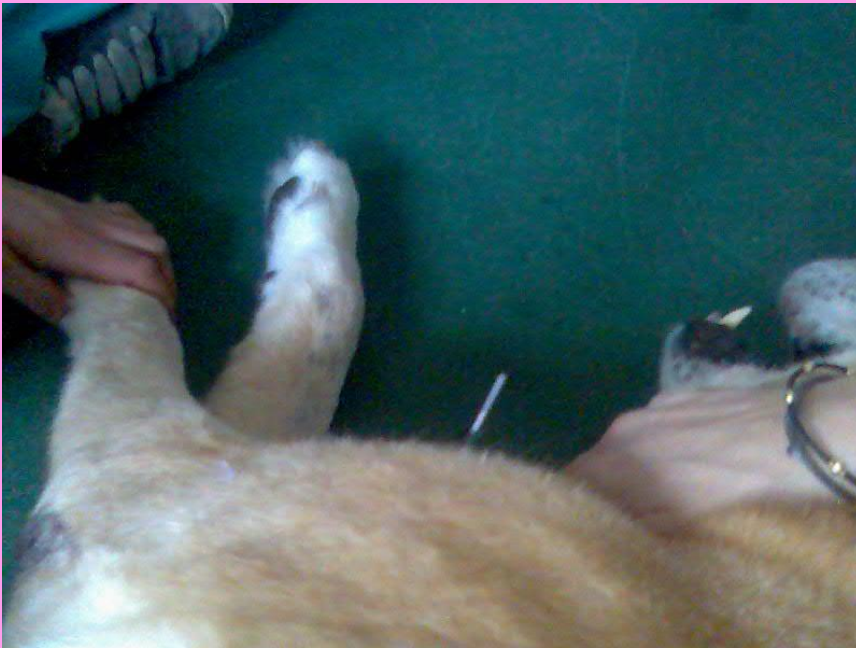

5 Sedute di agopuntura e
fisio-shiatsu
monosettimanali
nell'arco di circa due
mesi

Extra point naso vitello sx

34GB 30GB 3KI sx

11 LI 4 LI dx

13 BL sx

4 VG 23 BL bil

KYLE



☯ 14 VG BAI HUI post
36ST dx 60 BLdx 8LVsx
si alza senza fatica e usa
poco il sospensore
posteriore

☯ polso sottile profondo
62BL 8 SI dx 6PC

☯ 6 PC 4SP 6SP

KYLE

Sta molto bene se e' stimolato e' piu' attento
vigile vuole correre. Si alza da solo . Forse
cede di piu'sul ginocchio destro in teoria

sano!!!!

Vasco



ASKO



Tutti hanno un handicap

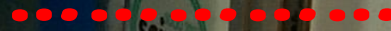

non a tutti si vede
GRAZIE